MARRAKECH
Séjour Golf
19 au 26 Mars 2015

Avec Florence de Bagneux
Pro de golf
pour vous accompagner

Golf EMERAUDE
26, Bis rue de la Lande
35430 ST JOUAN DES GUERETS
Tél : 02 99 19 71 22

RESPONSABILITE TECHNIQUE : IM 035110023- SAS Société des Voyages Malouins

HOTEL CLUB Les Idrissides 4*

FORMULE TOUT INCLUS

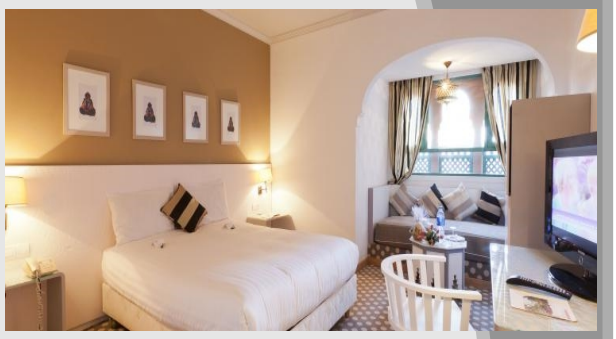

Au départ de Nantes

1410 € TTC par personne

(base 16 personnes en chambre double)

SITUATION

- A proximité du centre de Marrakech, à 30 minutes à pied de la Place Djemaa El Fna
- Au cœur du quartier résidentiel de l'Hivernage

HÉBERGEMENT

- 280 chambres climatisées, avec TV, téléphone, mini réfrigérateur.
- Sur 6 étages desservis par 4 ascenseurs

RESTAURATION

- Formule tout compris au restaurant Al Boustane : buffets avec thème différent chaque soir, petit déjeuner de 06h30 à 10h00, déjeuner de 12h30 à 14h30 et dîner de 19h30 à 22h00.
- Boissons locales incluses
- Goûter de 16h00 à 17h00 à la pergola du restaurant Al Boustane
- Bar le Marrakech de 10h00 à 23h00

LOISIRS

- Piscine et terrasse aménagée de chaises longues et parasols
- 2 terrains de tennis, terrain omnisport, pétanque, gym tonique, water-polo
- Animation en soirée : piano-bar Derbouz, chansons, sketches, danses folkloriques,soirées dansantes
- Discothèque le Blue Moon
- Avec supplément : centre de balnéothérapie avec piscine couverte chauffée

Programme :

19 mars 2015 : vol Nantes Marrakech,
transfert aéroport/hôtel, installation à l'hôtel

Du 20 mars au 25 mars 2015 : journées golf

22 mars 2015 : journée libre

26 mars 2015 : vol Marrakech Nantes

Ce prix comprend :

- Le transport aérien Nantes / Marrakech / Nantes
- Le transport d'un sac de golf
- Les taxes aéroport
- Les transferts aéroport / hôtel / aéroport
- L'hébergement 7 nuits en chambre double
- La formule tout inclus à l'hôtel
- Le forfait 5 green fees
- Les transferts hôtel / golf / hôtel pendant 5 jours

Ce prix ne comprend pas :

- Le supplément chambre individuelle : 150 €
- Les excursions
- Les dépenses à caractère personnel
- L'assurance Attractiv'Golf :58 € par personne

Renseignements nécessaires au déroulement du voyage :

- **Passeport en cours de validité**
- Santé : prévoir des médicaments contre les troubles intestinaux
- Monnaie: 1 € = 11.12 Dirham Marocain
- Décalage horaire : - 1 heure
- Climat en mars : température moyenne min 11°C / max 22°C

Selectour Afat

RESPONSABILITE TECHNIQUE : IM 035001123 - SAS Société des Voyages Malouins

SVM VOYAGES MORVAN